

ภาคผนวก ก

คู่มือการใช้งาน

การพัฒนาเว็บไซต์พลิเคชัน บริหารการจัดการการซื้อขาย และคลังสินค้าสำหรับอาหารแช่แข็ง
กรณีศึกษา ร้าน Frozen food by fiat ลำพูน ทั้งหมด 3 ระดับ ได้แก่ เจ้าของธุรกิจ ผู้ดูแลระบบ พนักงาน
ทั่วไป จึงได้จัดทำคู่มือ การใช้งานของแต่ละผู้ใช้นี้

1. คู่มือสำหรับเจ้าของธุรกิจ

1.1 หน้าจอเข้าสู่ระบบ

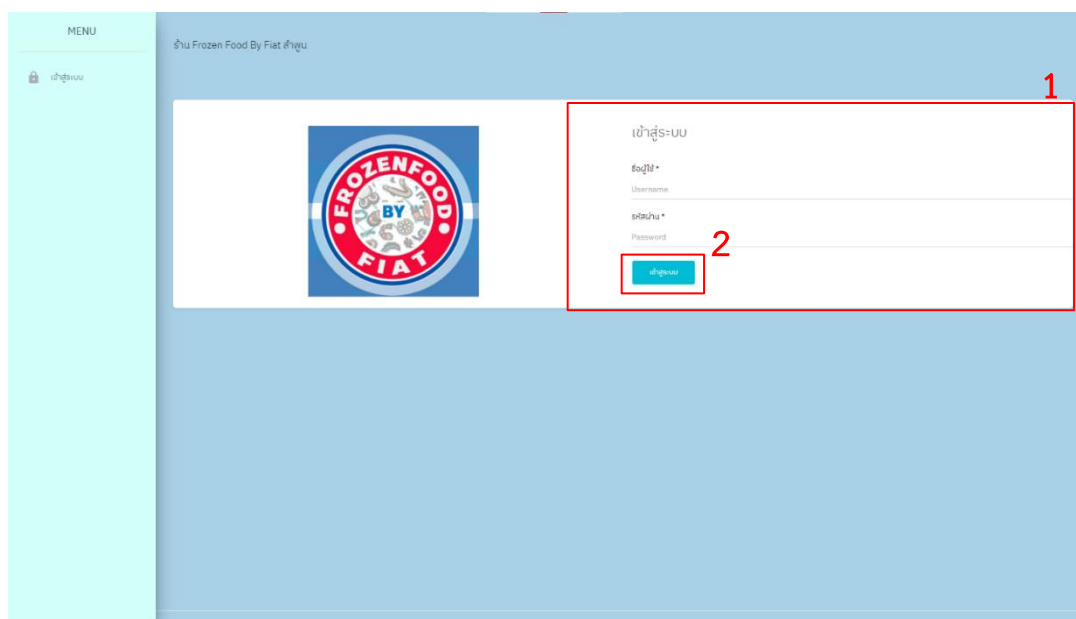

ภาพที่ ก.1 แสดงหน้าจอเข้าสู่ระบบของเจ้าของธุรกิจ

หน้าจอเข้าสู่ระบบสามารถเข้าสู่ระบบด้วยชื่อผู้ใช้งานและรหัสผ่านซึ่งประกอบด้วยส่วนต่างๆ ดังนี้

หมายเลข 1 กรอกชื่อผู้ใช้งานและรหัสผ่าน

หมายเลข 2 กดปุ่มยืนยันเข้าสู่ระบบ

1.2 หน้าจอแสดงหน้าแรกของเว็บแอปพลิเคชันของเจ้าของธุรกิจ



ภาพที่ ก.2 แสดงหน้าจอหน้าแรกของเว็บแอปพลิเคชันของเจ้าของธุรกิจ

มีส่วนประกอบต่างๆ ดังนี้

หมายเลข 1 ปุ่มแสดงข้อมูลเจ้าของธุรกิจ

หมายเลข 2 ปุ่มแสดงข้อมูลผู้ดูแลระบบ

หมายเลข 3 ปุ่มแสดงพนักงานทั่วไป

หมายเลข 4 ปุ่มแสดงข้อมูลสินค้า

หมายเลข 5 ปุ่มแสดงข้อมูลการสั่งซื้อ

หมายเลข 6 ปุ่มแสดงข้อมูลการขาย

หมายเลข 7 ปุ่มแสดงรายงานยอดขาย

หมายเลข 8 ปุ่มแสดงกราฟรายงานยอดขาย

1.3 หน้าจอข้อมูลเจ้าของธุรกิจ

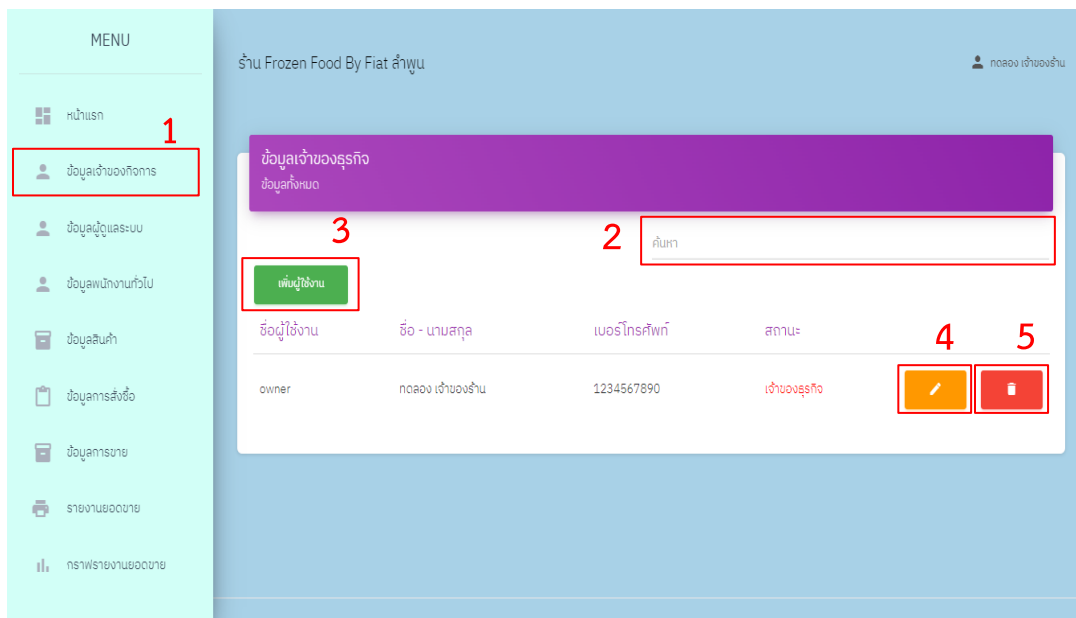

ภาพที่ ก.3 แสดงหน้าจอจัดการข้อมูลเจ้าของธุรกิจ

หน้าจอจัดการข้อมูลเจ้าของธุรกิจ มีการแสดงชื่อ-สกุล รวมถึงข้อมูลส่วนตัว ซึ่งประกอบด้วย ส่วนต่าง ๆ ดังนี้

หมายเลข 1 ปุ่มข้อมูลเจ้าของกิจการ

หมายเลข 2 ปุ่มค้นหา สามารถพิมพ์ชื่อ นามสกุล เพื่อค้นหาได้

หมายเลข 3 ปุ่มเพิ่มผู้ใช้งาน

หมายเลข 4 ปุ่มทำการแก้ไข

หมายเลข 5 ปุ่มทำการลบ

1.4 หน้าจอจัดการข้อมูลเจ้าของธุรกิจ

ร้าน Frozen Food By Fiat สำพู

MENU

หน้าแรก

ข้อมูลเจ้าของกิจการ

ข้อมูลผู้ดูแลระบบ

ข้อมูลพนักงานทั่วไป

ข้อมูลสินค้า

ข้อมูลการสั่งซื้อ

ข้อมูลการขาย

รายงานยอดขาย

กราฟรายงานยอดขาย

เพิ่ม ผู้ใช้งาน

รายละเอียด

โปรดระบุข้อมูล

ชื่อผู้ใช้งาน *

รหัสผ่าน *

ชื่อ

นามสกุล

เบอร์โทรศัพท์ *

สถานะผู้ใช้งาน

1 1. ไม่ระบุสถานะผู้ใช้งาน

-- ไม่ระบุสถานะผู้ใช้งาน --

เลือกไฟล์ | No file chosen

เลือกไฟล์

เลือกสถานะผู้ใช้งาน

เจ้าของธุรกิจ

ผู้ดูแลระบบ

พนักงานทั่วไป

ภาพที่ ก.4 แสดงหน้าจอกำหนดสถานะเจ้าของธุรกิจ

หมายเลข 1 เลือกสถานะผู้ใช้งาน

1.5 หน้าจอแก้ไขข้อมูลส่วนตัวเจ้าของธุรกิจ

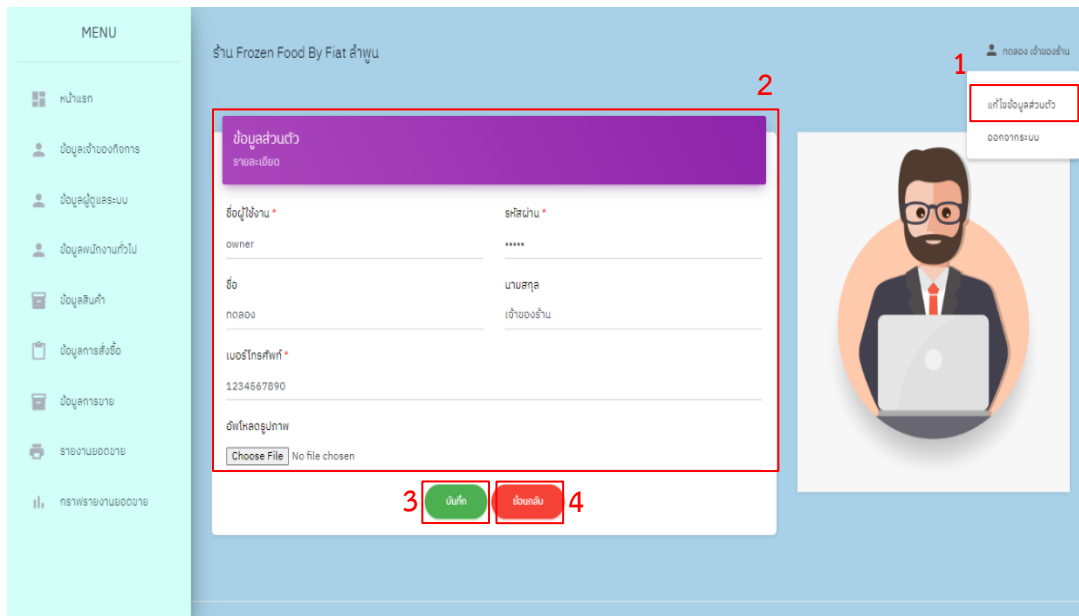

ภาพที่ ก.5 แสดงหน้าจอจัดการแก้ไขข้อมูลส่วนตัว

หน้าจอจัดการข้อมูลส่วนตัวซึ่งประกอบด้วย ส่วนต่าง ๆ ดังนี้

หมายเลข 1 เมนูแก้ไขข้อมูลส่วนตัว

หมายเลข 2 รายละเอียดข้อมูลส่วนตัว

หมายเลข 3 ปุ่มบันทึกการแก้ไข

หมายเลข 4 ปุ่มย้อนกลับ

1.6 หน้าจอข้อมูลผู้ดูแลระบบ

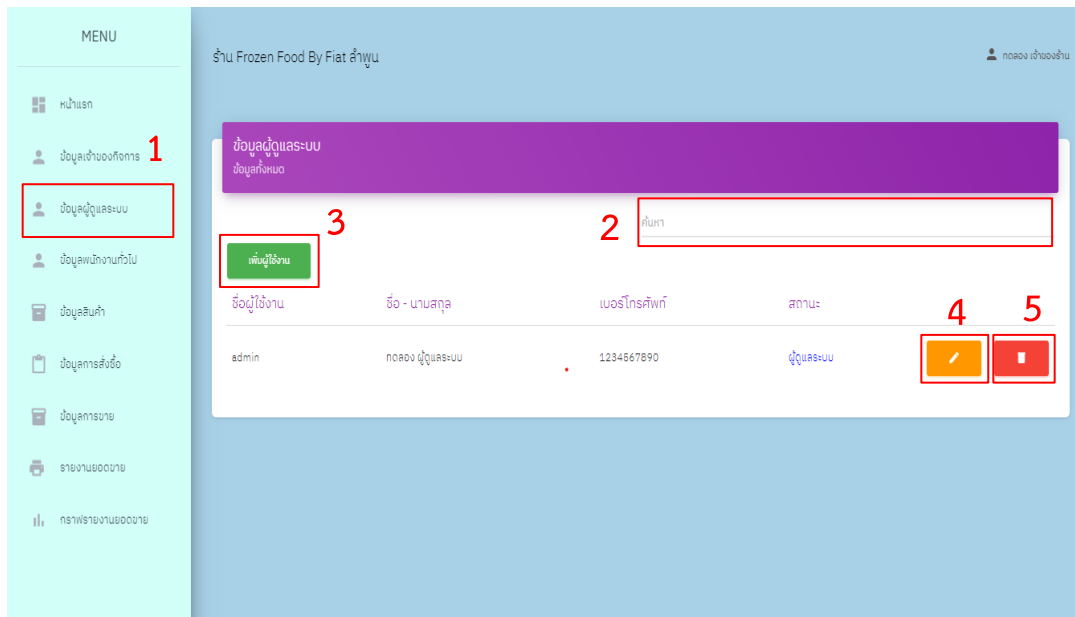

ภาพที่ ก.6 แสดงหน้าจอจัดการข้อมูลผู้ดูแลระบบ

หน้าจอจัดการข้อมูลผู้ดูแลระบบ มีการแสดงชื่อ-สกุล รวมถึงข้อมูลส่วนตัว ซึ่งประกอบด้วย ส่วนต่าง ๆ ดังนี้

หมายเลข 1 ปุ่มข้อมูลผู้ดูแลระบบ

หมายเลข 2 ปุ่มค้นหา สามารถพิมพ์ชื่อ นามสกุล เพื่อค้นหาได้

หมายเลข 3 ปุ่มเพิ่มผู้ใช้งาน

หมายเลข 4 ปุ่มทำการแก้ไข

หมายเลข 5 ปุ่มทำการลบ

1.7 หน้าจอแก้ไขข้อมูลส่วนตัวเจ้าของธุรกิจ

ร้าน Frozen Food By Fiat สำพูม

แก้ไข ข้อมูลส่วนตัว

รายละเอียด

โปรดระบุข้อมูล

ชื่อผู้ใช้งาน * รหัสผ่าน *

admin *****

ชื่อ นามสกุล

กตลอง ผู้ดูแลระบบ

เบอร์โทรศัพท์ *

1234567890

สถานะผู้ใช้งาน

ผู้ดูแลระบบ

ไฟล์รูปภาพ

Choose File No file chosen

บันทึก ย้อนกลับ

ภาพที่ ก.7 แสดงหน้าจอจัดการแก้ไขข้อมูลผู้ดูแลระบบ

หน้าจอจัดการแก้ไขข้อมูลผู้ดูแลระบบซึ่งประกอบด้วย ส่วนต่าง ๆ ดังนี้

หมายเลข 1 รายละเอียดข้อมูลส่วนตัว

หมายเลข 2 ปุ่มยืนยันการแก้ไข

1.8 หน้าจอข้อมูลผู้ดูแลระบบ

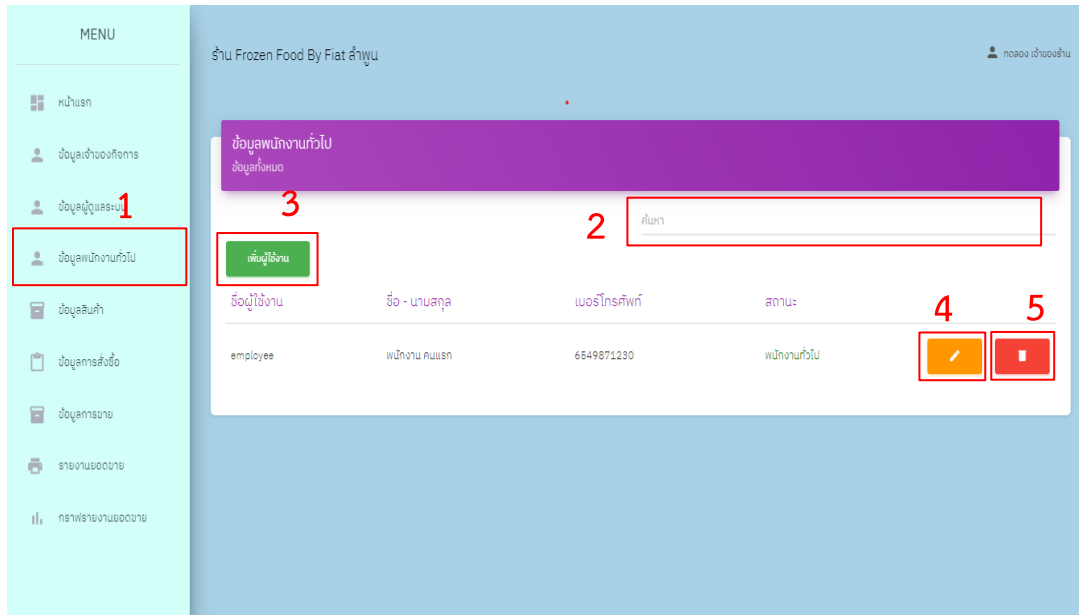

ภาพที่ ก.8 แสดงหน้าจอจัดการข้อมูลพนักงานทั่วไป

หน้าจอจัดการข้อมูลพนักงานทั่วไป มีการแสดงชื่อ-สกุล รวมถึงข้อมูลส่วนตัว ซึ่งประกอบด้วย ส่วนต่าง ๆ ดังนี้

หมายเลข 1 ปุ่มข้อมูลพนักงานทั่วไป

หมายเลข 2 ปุ่มค้นหา สามารถพิมพ์ชื่อ นามสกุล เพื่อค้นหาได้

หมายเลข 3 ปุ่มเพิ่มผู้ใช้งาน

หมายเลข 4 ปุ่มทำการแก้ไข

หมายเลข 5 ปุ่มทำการลบ

1.9 หน้าจอข้อมูลสินค้า

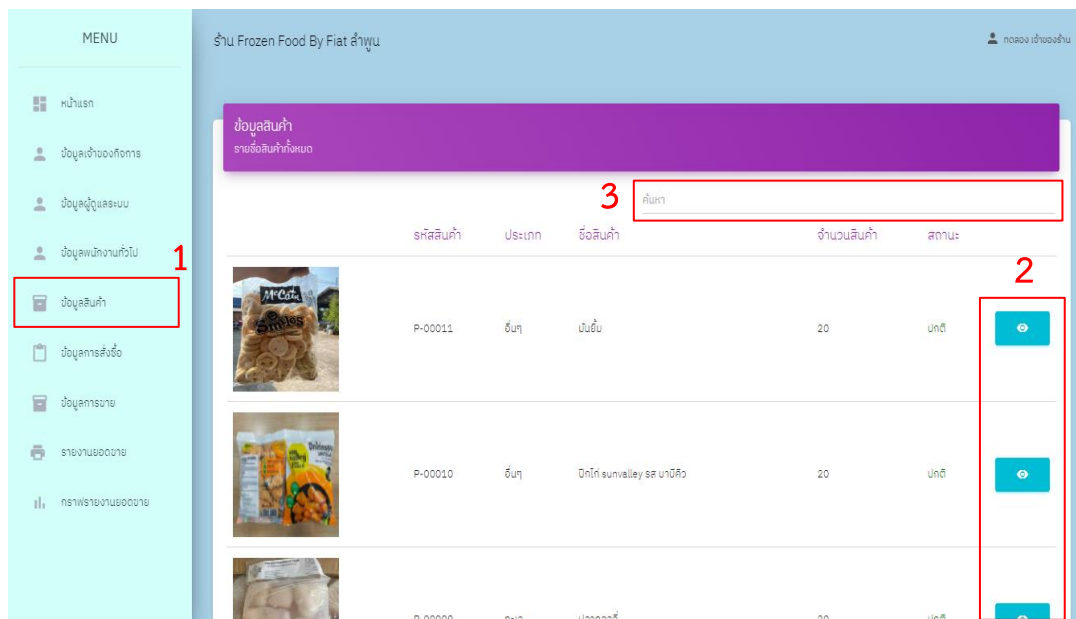

ภาพที่ ก.9 แสดงหน้าจอรายการข้อมูลสินค้า ซึ่งประกอบด้วย ส่วนต่าง ๆ ดังนี้

หมายเลข 1 เมนูข้อมูลสินค้า

หมายเลข 2 ปุ่มรายละเอียดสินค้า

หมายเลข 3 ปุ่มค้นหา สามารถใช้รหัสสินค้า และชื่อสินค้า ในการค้นหาได้

1.10 หน้าจอแสดงรายละเอียดสินค้า

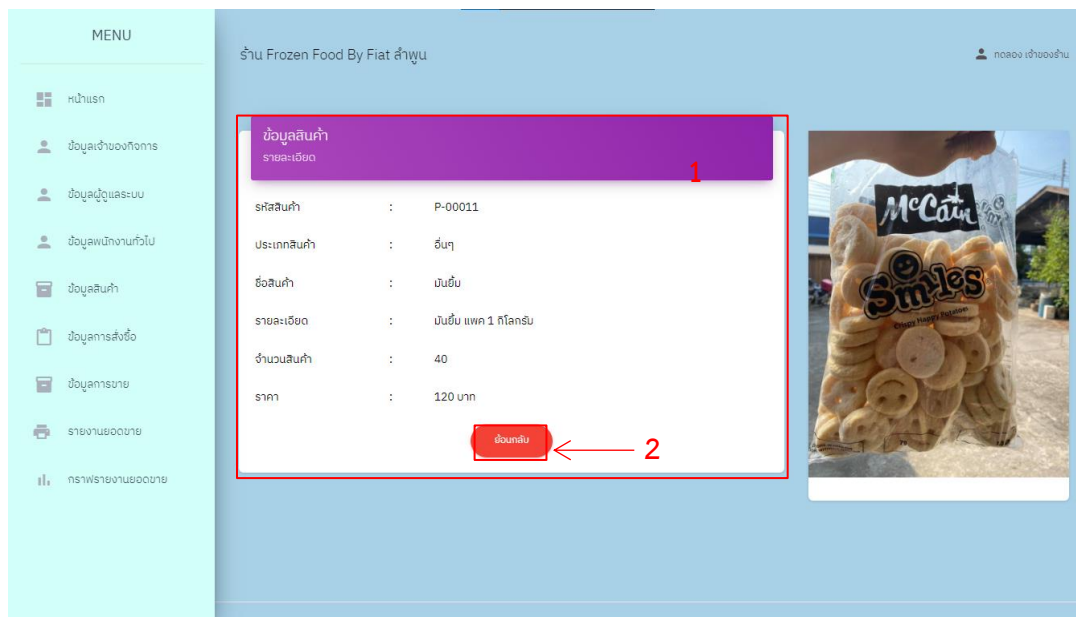

ภาพที่ ก.10 แสดงหน้าจอรายละเอียดสินค้า

หน้าจอรายละเอียดสินค้า มีการแสดงข้อมูลรายละเอียดของสินค้า ได้แก่ รหัสสินค้า ประเภทสินค้า ชื่อสินค้า รายละเอียด จำนวนสินค้า และราคา ซึ่งประกอบด้วย ส่วนต่าง ๆ ดังนี้

หมายเลข 1 แสดงข้อมูลรายละเอียดของสินค้า

หมายเลข 2 ปุ่มย้อนกลับ

1.11 หน้าจอรายการสั่งซื้อสินค้า

ร้าน Frozen Food By Fiat สำพู

ข้อมูลการสั่งซื้อสินค้า
การสั่งซื้อทั้งหมด

วันที่สั่งซื้อ	เลขที่การสั่งซื้อ	สั่งซื้อจาก	หมายเลขโทรศัพท์	ที่ตั้ง	สถานะ
03/10/2565	B-00003	MBeef Frozen Products	0434523452	654/85 หมู่ 4 หมู่บ้านจิตธรรมมีบุคคภกสินพิเศษ 1 เมือง เชียงใหม่ 80000	อนุมัติ
03/10/2565	B-00002	FF Friend	0631892738	996 ซอย หมู่ 180 ซอย 75 ตำบล ไบยสถาน อำเภอ สารภี เชียงใหม่ 50140	อนุมัติ
03/10/2565	B-00001	บริษัท ABC St.Co	0975456127	หมู่ที่ 26-329 ตำบล สันทรายปอย อำเภอ สันทราย เชียงใหม่ 50210	อนุมัติ

ภาพที่ ก.11 แสดงหน้าจอรายการสั่งซื้อสินค้า ซึ่งประกอบด้วย ส่วนต่าง ๆ ดังนี้

หมายเลข 1 เมนูข้อมูลการสั่งซื้อสินค้า

หมายเลข 2 ปุ่มรายละเอียดการสั่งซื้อสินค้า

1.12 หน้าจอรายละเอียดรายการสั่งซื้อสินค้า

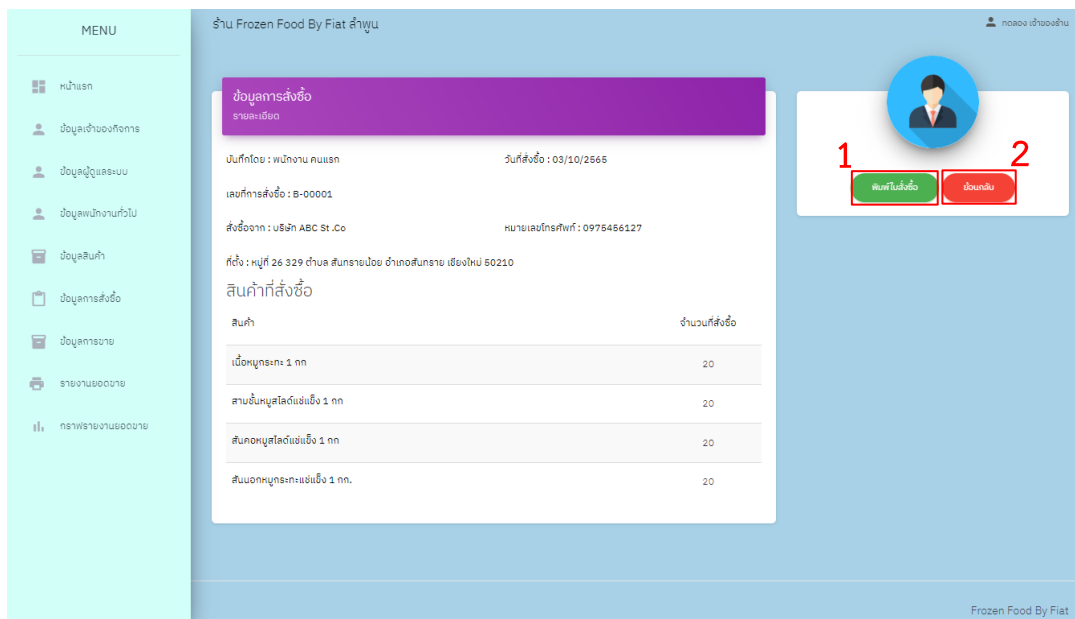

ภาพที่ ก.12 แสดงหน้าจอรายละเอียดรายการสั่งซื้อสินค้า ซึ่งประกอบด้วย ส่วนต่าง ๆ ดังนี้

หมายเลข 1 ปุ่มพิมพ์ใบสั่งซื้อสินค้า

หมายเลข 2 ปุ่มย้อนกลับไปหน้ารายการสั่งซื้อสินค้า

1.13 หน้าจอข้อมูลการขายสินค้า

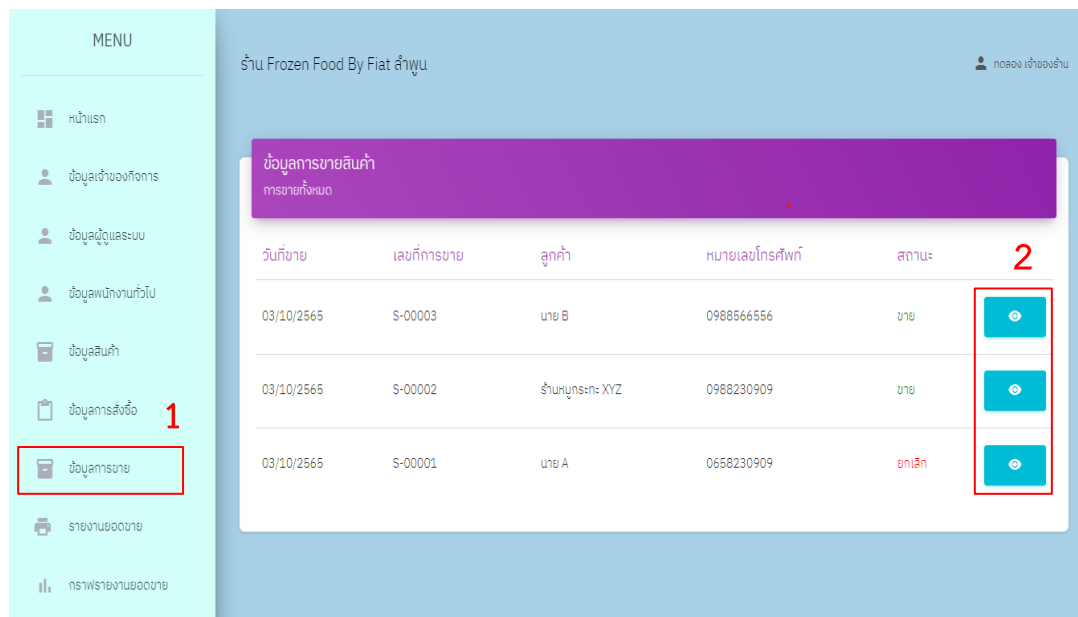

ภาพที่ ก.13 แสดงหน้าจอรายการขายสินค้าทั้งหมด ซึ่งประกอบด้วย ส่วนต่าง ๆ ดังนี้

หมายเลข 1 เมนูข้อมูลการขายสินค้า

หมายเลข 2 ปุ่มรายละเอียดการขายสินค้า

1.14 หน้าจอรายงานยอดขายสินค้า

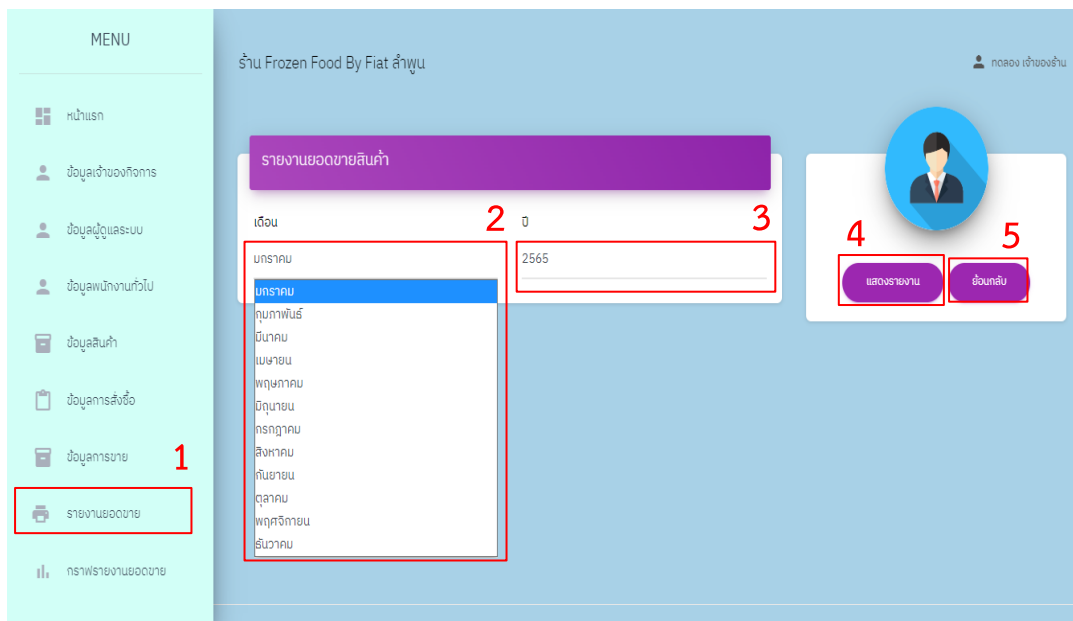

ภาพที่ ก.14 แสดงหน้าจอรายงานยอดขายสินค้า

หน้าจอแสดงส่วนรายงานยอดขายสินค้าของเดือนและปีต่าง ซึ่งประกอบด้วย ส่วนต่าง ๆ ดังนี้

หมายเลข 1 เมนูรายงานยอดขาย

หมายเลข 2 เลือกเดือนที่จะแสดงรายงาน

หมายเลข 3 เลือกปีที่จะแสดงรายงาน

หมายเลข 4 ปุ่มแสดงรายงาน

หมายเลข 5 ปุ่มย้อนกลับ

1.15 หน้าจอรายงานกราฟยอดขายสินค้า

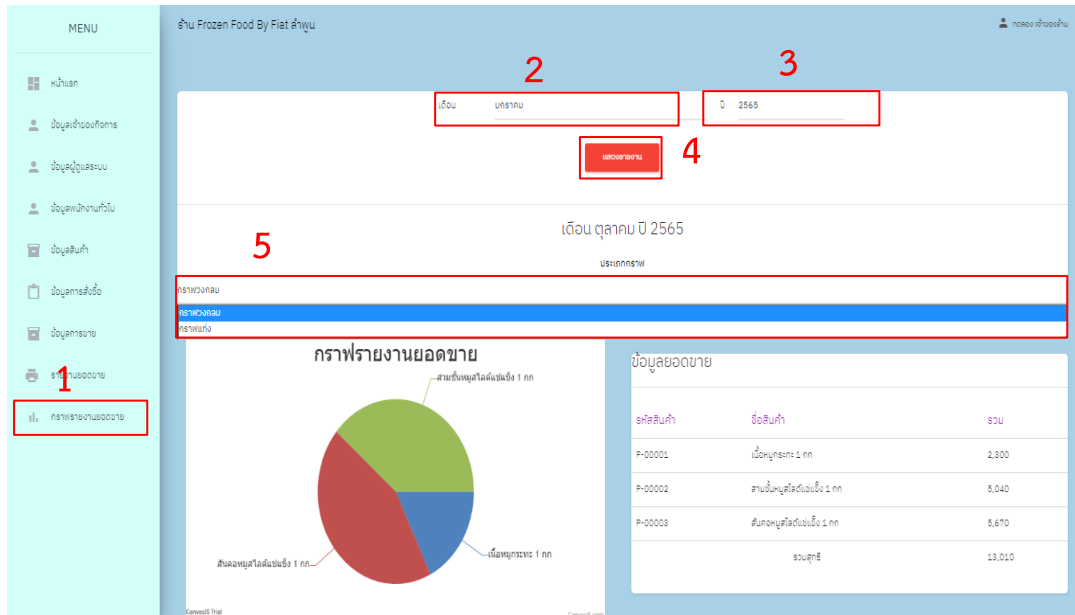

ภาพที่ ก.15 แสดงหน้าจอรายงานกราฟยอดขายสินค้า

หน้าจอรายงานกราฟยอดขายสินค้า และสินค้าขายดี ซึ่งประกอบด้วย ส่วนต่าง ๆ ดังนี้

หมายเลข 1 เมนูกราฟรายงานยอดขาย

หมายเลข 2 เลือกเดือนที่จะแสดงรายงาน

หมายเลข 3 เลือกปีที่จะแสดงรายงาน

หมายเลข 4 ปุ่มแสดงรายงาน

หมายเลข 5 เลือกที่จะแสดงรายงานกราฟแผนแท่งหรือวงกลม

2. คู่มือสำหรับผู้ดูแลระบบ

2.1 หน้าจอเข้าสู่ระบบ

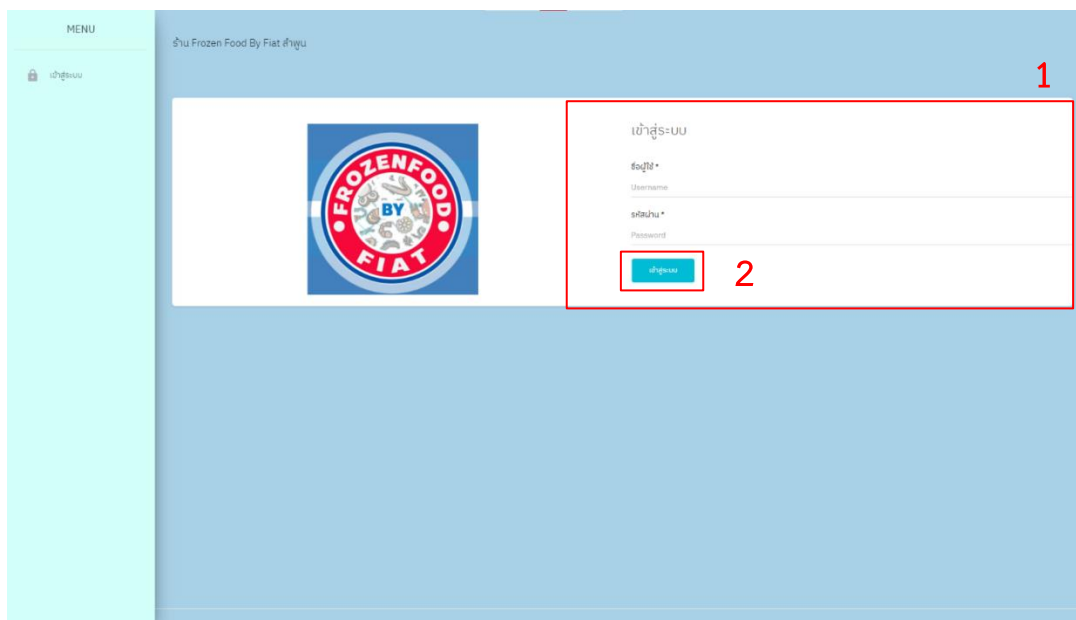

ภาพที่ ก.16 แสดงหน้าจอเข้าสู่ระบบของเจ้าของกิจการ

หน้าจอเข้าสู่ระบบสามารถเข้าสู่ระบบด้วยชื่อผู้ใ้และรหัสผ่านซึ่งประกอบด้วยส่วนต่างๆ ดังนี้

หมายเลข 1 กรอกชื่อผู้ใ้และรหัสผ่าน

หมายเลข 2 กดปุ่มยืนยันเข้าสู่ระบบ

2.2 หน้าจอแสดงหน้าแรกของเว็บแอปพลิเคชันของผู้ดูแลระบบ

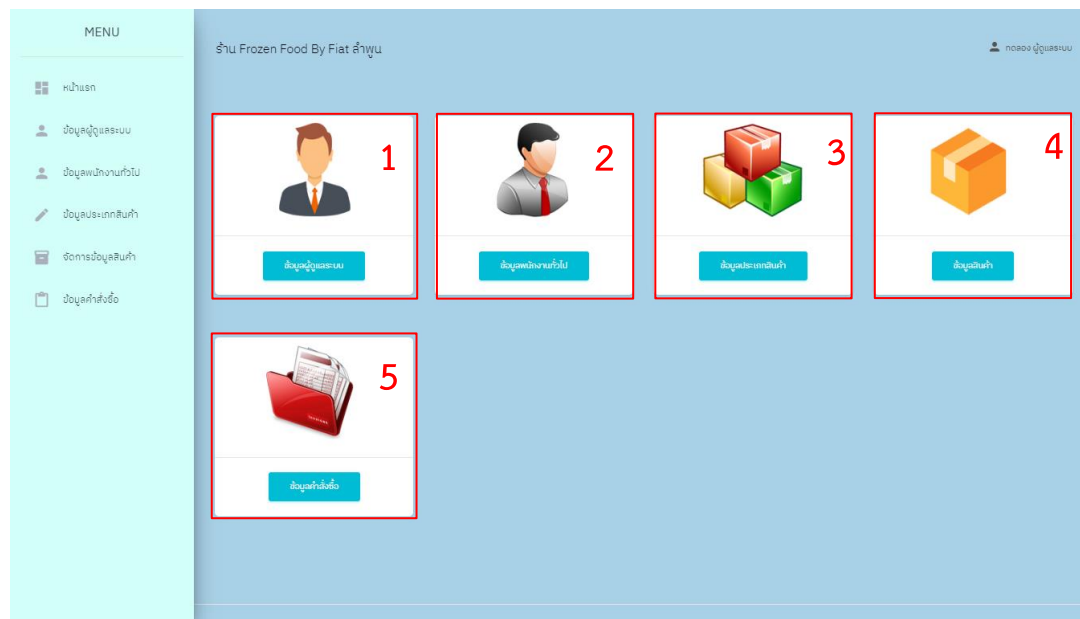

ภาพที่ ก.17 แสดงหน้าจอหน้าแรกของเว็บแอปพลิเคชันของผู้ดูแลระบบ

มีส่วนประกอบต่างๆ ดังนี้

หมายเลข 1 ปุ่มแสดงข้อมูลผู้ดูแลระบบ

หมายเลข 2 ปุ่มแสดงพนักงานทั่วไป

หมายเลข 3 ปุ่มแสดงข้อมูลประเภทสินค้า

หมายเลข 4 ปุ่มแสดงข้อมูลสินค้า

หมายเลข 5 ปุ่มแสดงข้อมูลคำสั่งซื้อ

2.3 หน้าจอแก้ไขข้อมูลส่วนตัวเจ้าของธุรกิจ

ร้าน Frozen Food By Fiat สำพู

ข้อมูลส่วนตัว
รายละเอียด

ชื่อผู้ใช้งาน * รหัสผ่าน *

admin

ชื่อ นามสกุล

กตลอง ผู้ดูแลระบบ

เบอร์โทรศัพท์ *

1234567890

อัปโหลดรูปภาพ

Choose File No file chosen

บันทึก ย้อนกลับ

เมนูแก้ไขข้อมูลส่วนตัว
ออกจากระบบ

ภาพที่ ก.18 แสดงหน้าจอจัดการแก้ไขข้อมูลส่วนตัวของผู้ดูแลระบบ

หน้าจอจัดการข้อมูลส่วนตัวซึ่งประกอบด้วย ส่วนต่าง ๆ ดังนี้

หมายเลข 1 เมนูแก้ไขข้อมูลส่วนตัว

หมายเลข 2 รายละเอียดข้อมูลส่วนตัว

หมายเลข 3 ปุ่มบันทึกการแก้ไข

หมายเลข 4 ปุ่มย้อนกลับ

2.4 หน้าจอจัดการข้อมูลผู้ใช้ระบบ

ร้าน Frozen Food By Fiat สาขา เชียงใหม่

เพิ่ม ผู้ใช้งาน
รายละเอียด

โปรดระบุข้อมูล

ชื่อผู้ใช้งาน * รหัสผ่าน *

ชื่อ นามสกุล

เบอร์โทรศัพท์ *

สถานที่ใช้งาน

ไม่ประสงค์แจ้งสถานที่ใช้งาน

แจ้งขอแจ้งสถานที่ใช้งาน

โรงเรียน

ผู้สูงอายุ

พนักงานทั่วไป

อัปโหลดรูปภาพ

Choose File No file chosen

บันทึก

ภาพที่ ก.19 แสดงหน้าจอกำหนดสถานะผู้ใช้งาน

หมายเลข 1 เลือกสถานะผู้ใช้งาน

2.5 หน้าจอจัดการเพิ่มผู้ดูแลระบบ

ภาพที่ ก.20 แสดงหน้าจอการจัดการเพิ่มผู้ดูแลระบบ

หน้าจอจัดการเพิ่มผู้ดูแลระบบซึ่งประกอบด้วย ส่วนต่างๆ ดังนี้

หมายเลข 1 รายละเอียดกรอกข้อมูล ได้แก่ ชื่อผู้ใช้งาน รหัสผ่าน ชื่อ นามสกุล เบอร์โทรศัพท์ สถานะผู้ใช้งาน และอัปโหลดรูปภาพ

หมายเลข 2 ปุ่มบันทึกข้อมูล

หมายเลข 3 ปุ่มย้อนกลับ

2.6 หน้าจอการจัดการผู้ดูแลระบบ

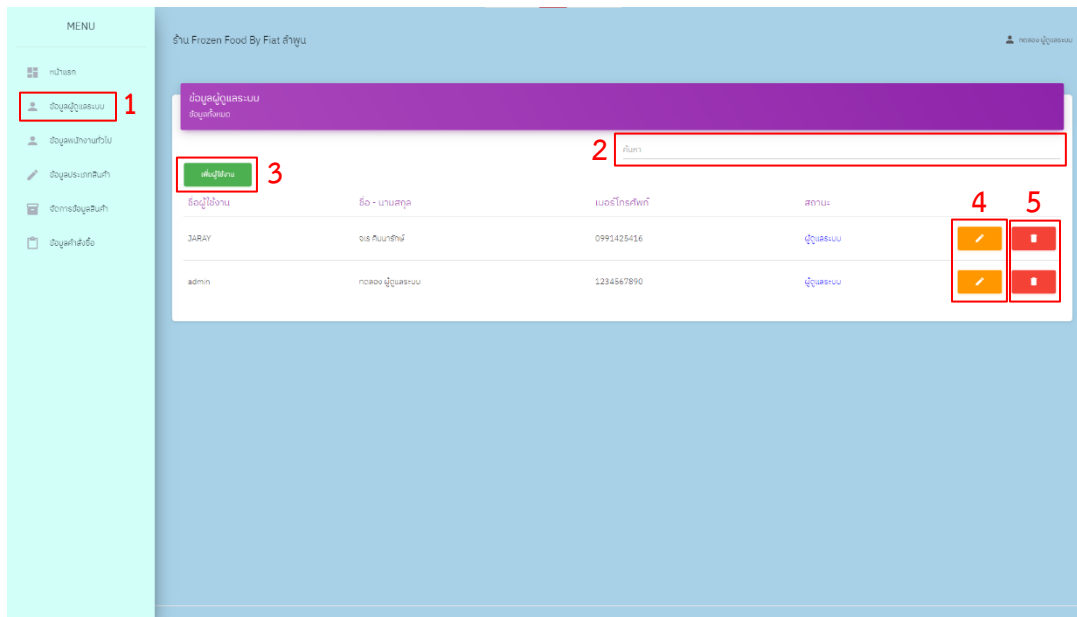

ภาพที่ ก.21 แสดงหน้าจอการจัดการผู้ดูแลระบบ

หน้าจอจัดการผู้ดูแลระบบ สามารถเพิ่ม ค้นหา แก้ไข หรือลบได้ ซึ่งประกอบด้วยส่วนต่างๆ ดังนี้

หมายเลข 1 ปุ่มดูข้อมูลผู้ดูแลระบบ

หมายเลข 2 ปุ่มค้นหา สามารถพิมพ์ชื่อ นามสกุล เพื่อค้นหาได้

หมายเลข 3 ปุ่มเพิ่มผู้ดูแลระบบ

หมายเลข 4 ปุ่มทำการแก้ไข

หมายเลข 5 ปุ่มทำการลบผู้ดูแลระบบ

2.7 หน้าจอจัดการเพิ่มพนักงานทั่วไป

ภาพที่ ก.22 แสดงหน้าจอการจัดการเพิ่มพนักงานทั่วไป

หน้าจอจัดการเพิ่มพนักงานทั่วไปซึ่งประกอบด้วย ส่วนต่างๆ ดังนี้

หมายเลข 1 รายละเอียดกรอกข้อมูล ได้แก่ ชื่อผู้ใช้งาน รหัสผ่าน ชื่อ นามสกุล เบอร์โทรศัพท์ สถานะผู้ใช้งาน และอัปโหลดรูปภาพ

หมายเลข 2 ปุ่มบันทึกข้อมูล

หมายเลข 3 ปุ่มย้อนกลับ

2.8 หน้าจอการจัดการพนักงานทั่วไป

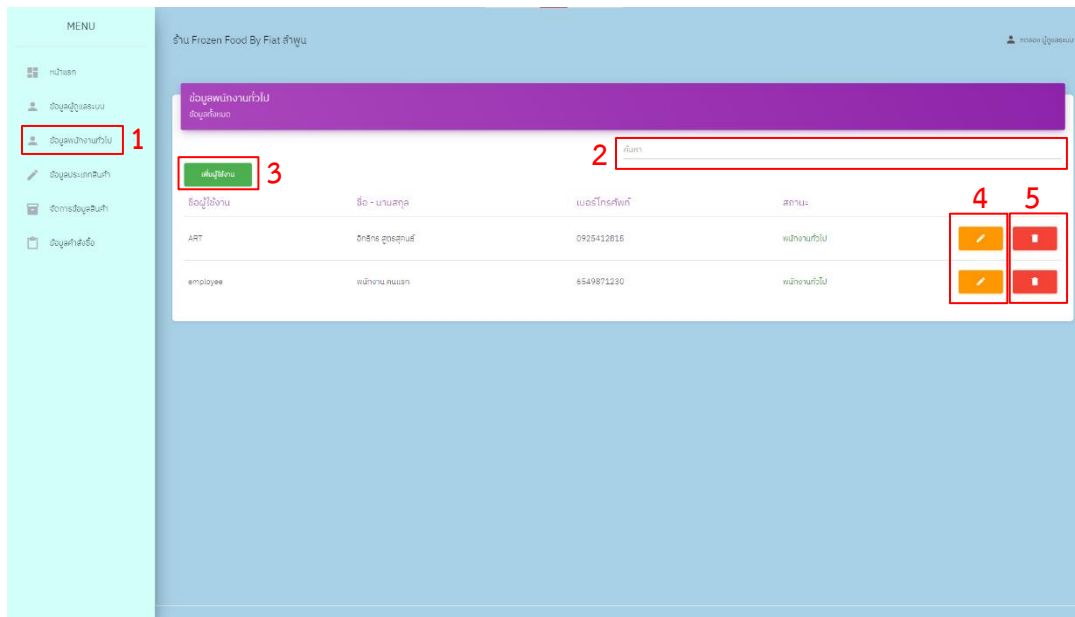

ภาพที่ ก.23 แสดงหน้าจอการจัดการพนักงานทั่วไป

หน้าจอจัดการพนักงานทั่วไป สามารถเพิ่ม ค้นหา แก้ไข หรือลบได้ ซึ่งประกอบด้วยส่วนต่างๆ ดังนี้

หมายเลข 1 ปุ่มดูข้อมูลพนักงานทั่วไป

หมายเลข 2 ปุ่มค้นหา สามารถพิมพ์ชื่อ นามสกุล เพื่อค้นหาได้

หมายเลข 3 ปุ่มเพิ่มพนักงานทั่วไป

หมายเลข 4 ปุ่มทำการแก้ไข

หมายเลข 5 ปุ่มทำการลบพนักงานทั่วไป

2.9 หน้าจอการจัดการข้อมูลประเภทสินค้า

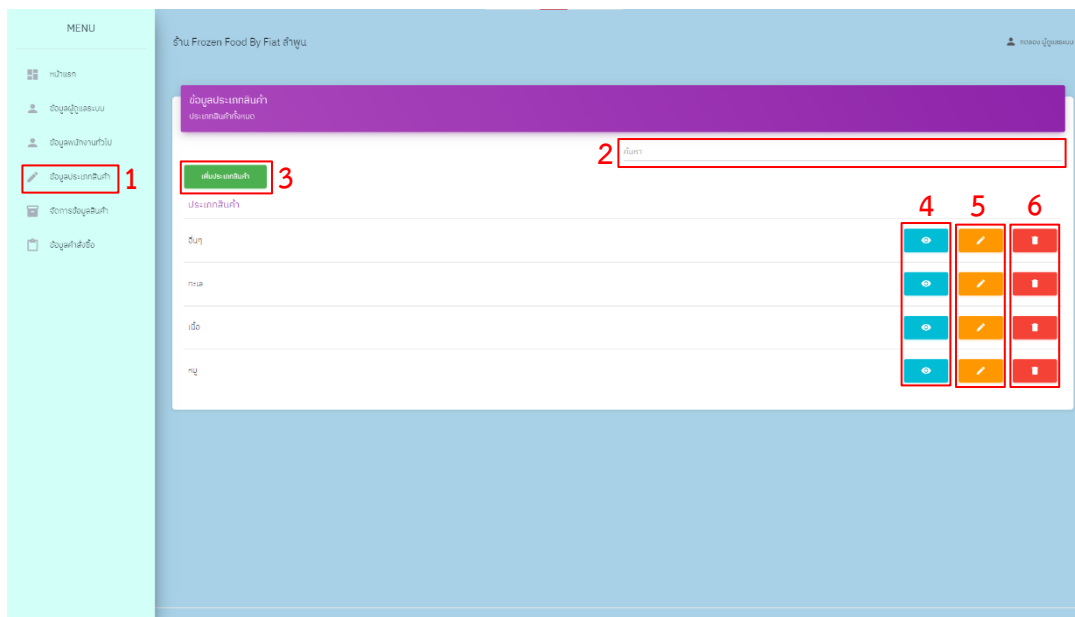

ภาพที่ ก.24 แสดงหน้าจอการจัดการข้อมูลประเภทสินค้า

หน้าจอการจัดการข้อมูลประเภทสินค้า สามารถเพิ่มประเภทสินค้า ค้นหา เรียกดูสินค้าในประเภท แก้ไขชื่อประเภทสินค้า และลบประเภทสินค้าได้ ซึ่งประกอบด้วยส่วนต่างๆ ดังนี้

หมายเลข 1 ปุ่มดูประเภทสินค้า

หมายเลข 2 ปุ่มค้นหา สามารถพิมพ์ชื่อประเภทสินค้า เพื่อค้นหาได้

หมายเลข 3 ปุ่มเพิ่มประเภทสินค้า

หมายเลข 4 ปุ่มเรียกดูสินค้าในประเภทสินค้า

หมายเลข 4 ปุ่มทำการแก้ไข

หมายเลข 5 ปุ่มทำการลบประเภทสินค้า

2.10 หน้าจอจัดการเพิ่มข้อมูลประเภทสินค้า

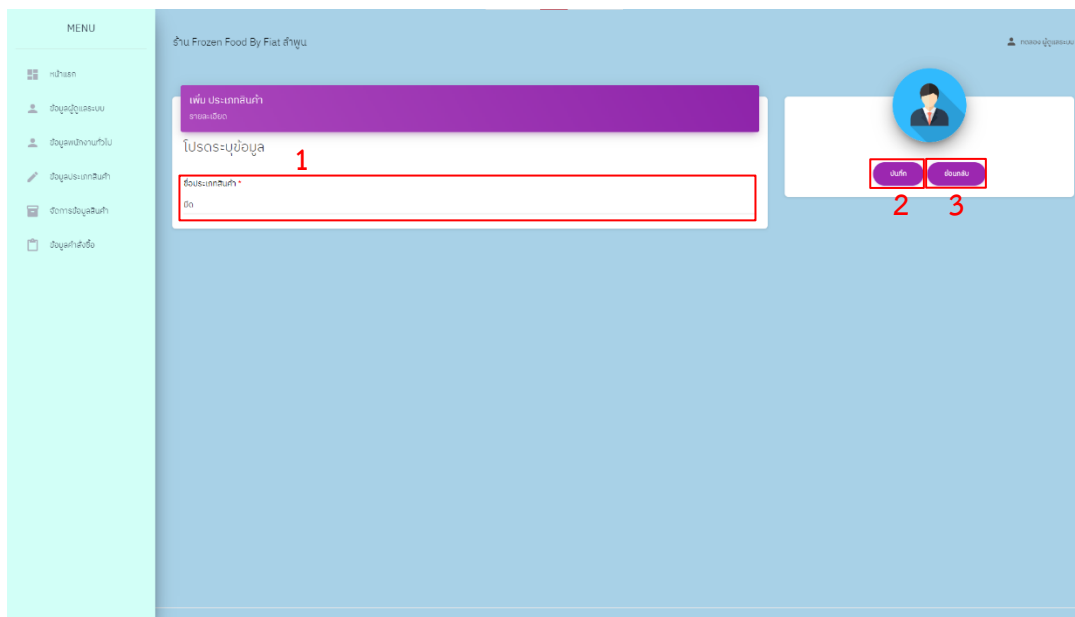

ภาพที่ ก.25 แสดงหน้าจอการจัดการเพิ่มข้อมูลประเภทสินค้า

หน้าจอจัดการเพิ่มข้อมูลประเภทสินค้าซึ่งประกอบด้วย ส่วนต่างๆ ดังนี้

หมายเลข 1 รายละเอียดกรอกข้อมูลประเภทสินค้า สามารถใส่ตัวอักษร ตัวเลขหรืออักขระได้

หมายเลข 2 ปุ่มบันทึกข้อมูล

หมายเลข 3 ปุ่มย้อนกลับ

2.11 หน้าจอข้อมูลในประเภทสินค้า

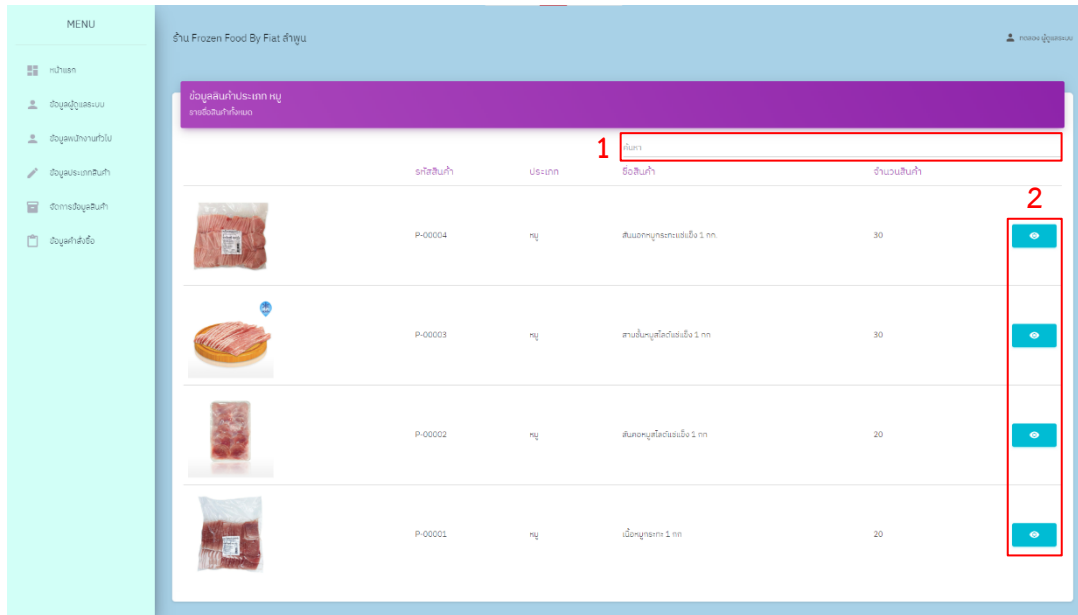

ภาพที่ ก.26 แสดงหน้าจอข้อมูลสินค้าในประเภทสินค้า

หมายเลข 1 ปุ่มค้นหา สามารถใช้รหัสสินค้า และชื่อสินค้า ในการค้นหาได้

หมายเลข 2 ปุ่มทำการเรียกดูรายละเอียดสินค้า

2.12 หน้าจอแสดงรายละเอียดสินค้า

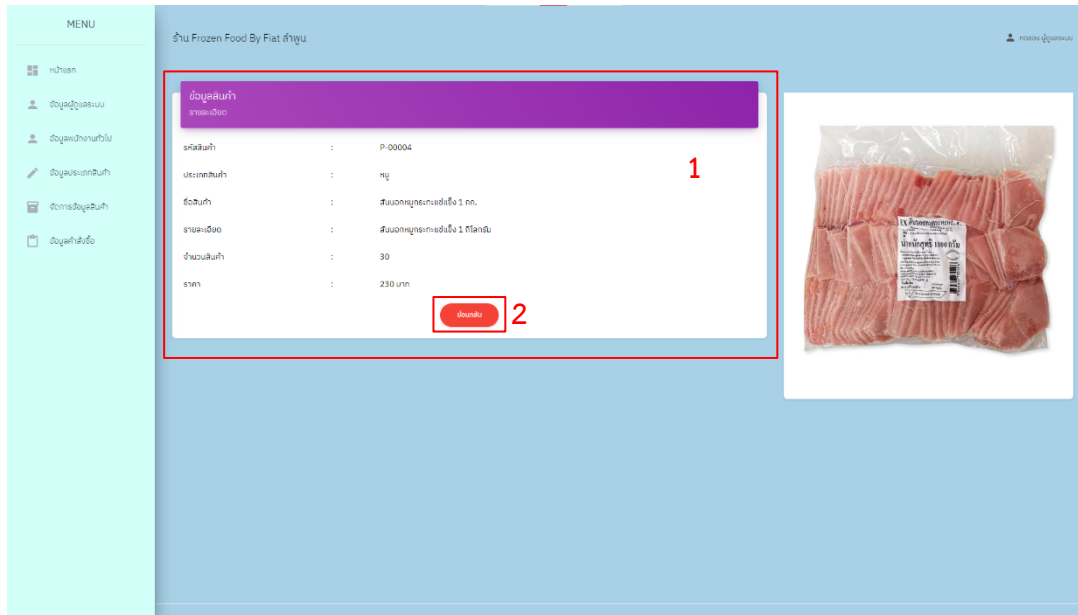

ภาพที่ ก.27 แสดงหน้าจอรายละเอียดสินค้า

หมายเลข 1 แสดงข้อมูลรายละเอียดของสินค้า ได้แก่ รหัสสินค้า ประเภทสินค้า ชื่อสินค้า รายละเอียด จำนวนสินค้า และราคา

หมายเลข 2 ปุ่มย้อนกลับ

2.13 หน้าจอการจัดการข้อมูลสินค้า

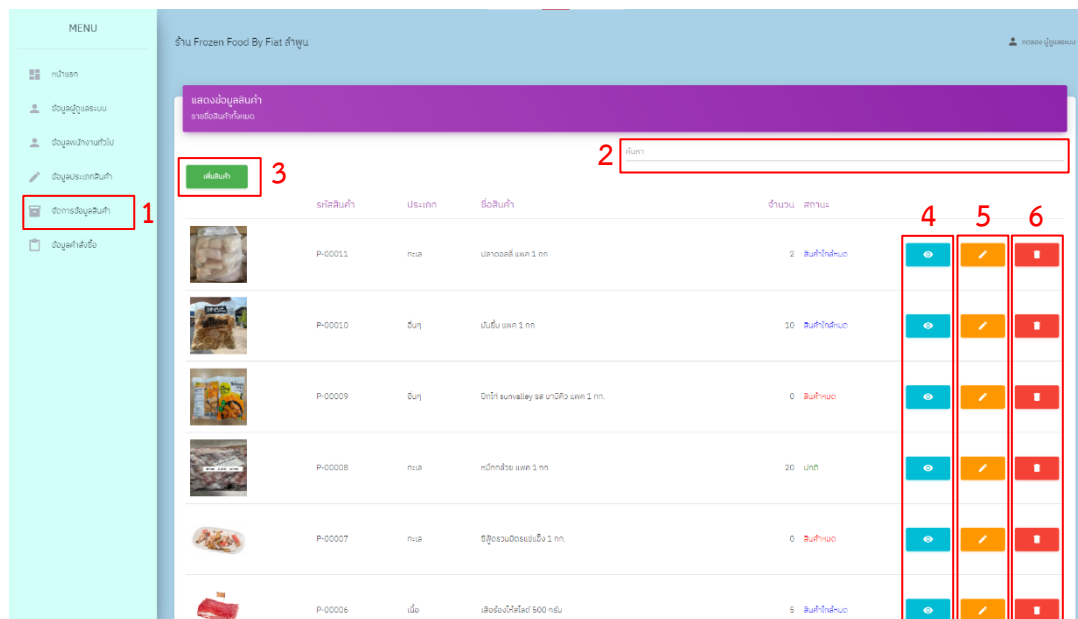

ภาพที่ ก.28 แสดงหน้าจอข้อมูลสินค้า

หน้าจอจัดการข้อมูลสินค้า สามารถเพิ่ม ค้นหา แก้ไข ลบ ดูรหัสสินค้า ประเภทของสินค้า ชื่อสินค้า จำนวน และสถานะของสินค้าได้ ซึ่งประกอบด้วยส่วนต่างๆ ดังนี้

หมายเลข 1 ปุ่มดูข้อมูลสินค้า

หมายเลข 2 ปุ่มค้นหา สามารถค้นหาชื่อสินค้า รหัสสินค้า ประเภทสินค้า ได้

หมายเลข 3 ปุ่มทำการเพิ่มสินค้า

หมายเลข 4 ปุ่มทำการเรียกดูรายละเอียดสินค้า

หมายเลข 5 ปุ่มทำการแก้ไข

หมายเลข 6 ปุ่มทำการลบสินค้า

2.14 หน้าจอการจัดการเพิ่มสินค้า

ภาพที่ ก.29 แสดงหน้าจอการจัดการเพิ่มสินค้า

หน้าจอจัดการเพิ่มสินค้าซึ่งประกอบด้วย ส่วนต่างๆ ดังนี้

หมายเลข 1 รายละเอียดกรอกข้อมูล ได้แก่ ประเภทสินค้า ชื่อสินค้า รายละเอียดสินค้า จำนวนสินค้า ราคาสินค้าหน่วย และอัปโหลดรูปภาพสินค้า

หมายเลข 2 ปุ่มบันทึกข้อมูล

หมายเลข 3 ปุ่มย้อนกลับ

2.15 หน้าจอการจัดการข้อมูลคำสั่งซื้อ

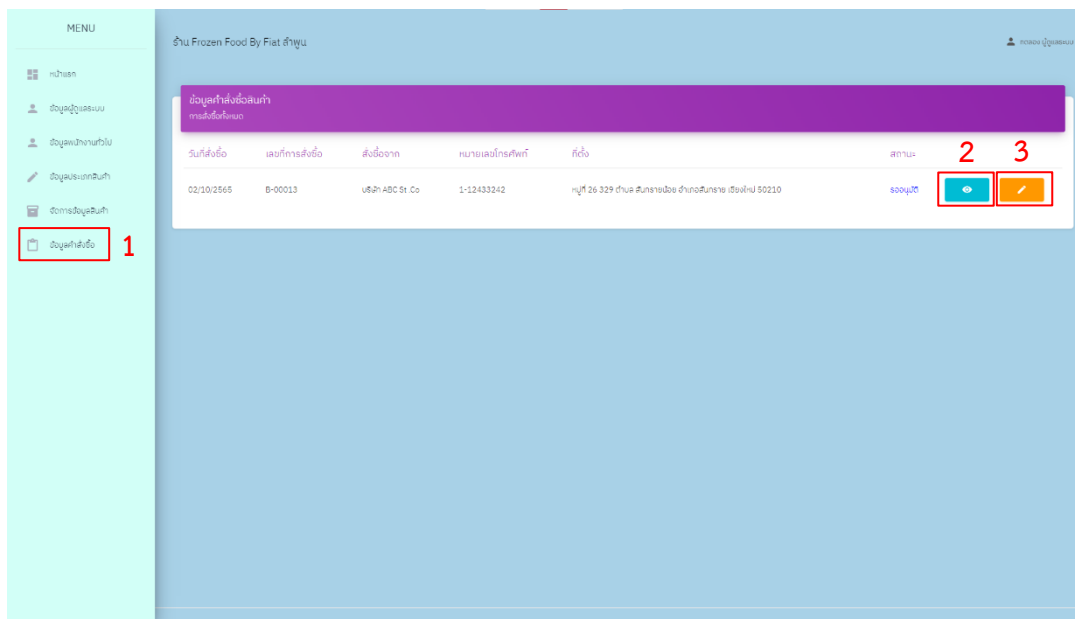

ภาพที่ ก.30 แสดงหน้าจอการจัดการข้อมูลคำสั่งซื้อ

หน้าจอการจัดการข้อมูลคำสั่งซื้อ ผู้ดูแลระบบสามารถดูวันที่สั่งซื้อ เลขที่การสั่งซื้อ สถานที่ที่ทำการสั่งซื้อ หมายเลขโทรศัพท์ ที่ตั้งของสถานที่ที่ทำการสั่งซื้อ ดูรายละเอียดสินค้าที่สั่งซื้อ และแก้ไขสถานะได้ ซึ่งประกอบด้วยส่วนต่างๆ ดังนี้

หมายเลข 1 ปุ่มดูข้อมูลการสั่งซื้อ

หมายเลข 2 ปุ่มดูรายละเอียดการสั่งซื้อ จะแสดงเพิ่มเติม คือชื่อสินค้า ชื่อพนักงานที่ทำการสั่งซื้อ จำนวนสินค้าที่สั่ง

หมายเลข 3 ปุ่มทำการแก้ไขสถานะ

2.16 หน้าจอการดูรายละเอียดข้อมูลการสั่งซื้อ

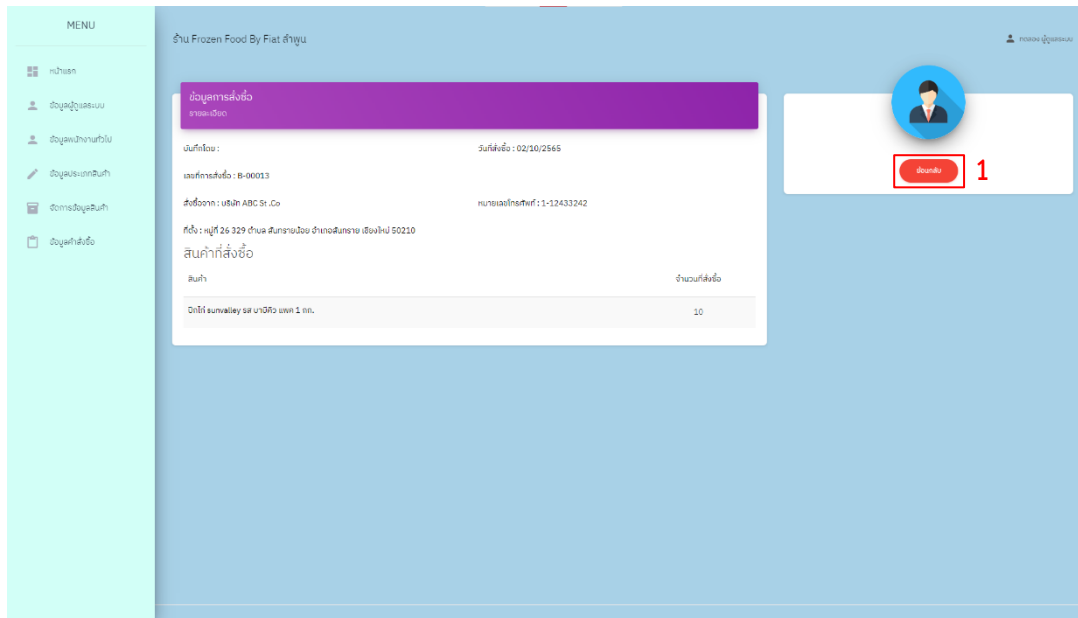

ภาพที่ ก.31 แสดงหน้าจอรายละเอียดข้อมูลการสั่งซื้อ

แสดงข้อมูลการสั่งซื้อทั้งหมดรวมถึงชื่อสินค้า และจำนวนที่สั่งซื้อ ประกอบด้วย

หมายเลข 1 ปุ่มย้อนกลับ

2.17 หน้าจอการแก้ไขสถานะการสั่งซื้อ

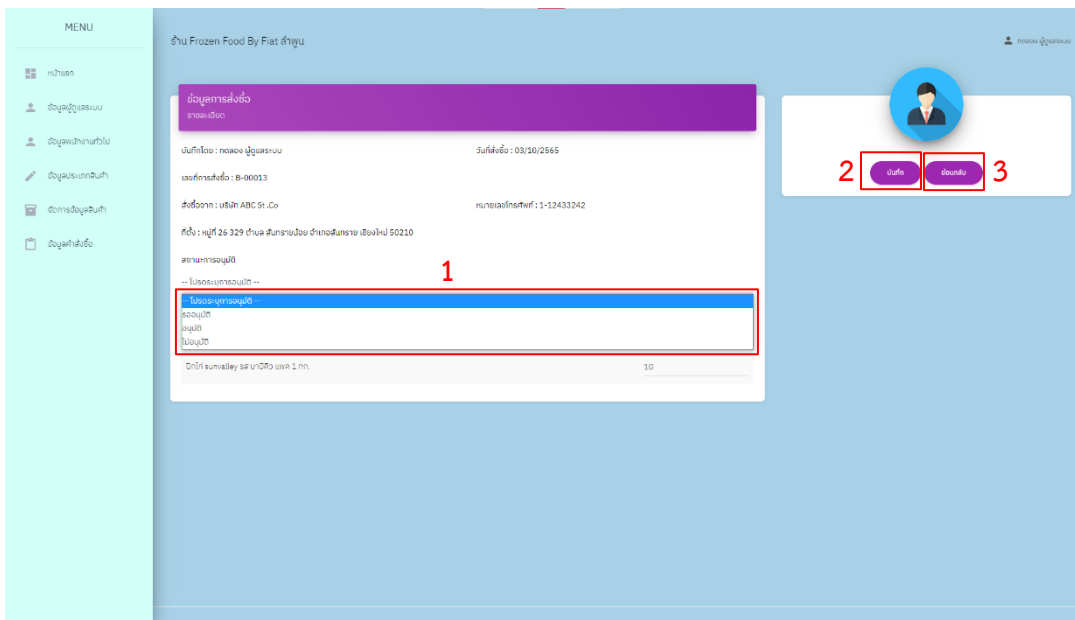

ภาพที่ ก.32 แสดงหน้าจอการแก้ไขสถานะการสั่งซื้อสินค้า

ผู้ดูแลระบบสามารถที่จะ แก้ไขสถานะการสั่งซื้อสินค้าได้ ประกอบด้วย

หมายเลข 1 เลือกสถานะการสั่งซื้อสินค้าของพนักงาน

หมายเลข 2 ปุ่มทำการบันทึก

หมายเลข 3 ปุ่มย้อนกลับ

3. คู่มือสำหรับพนักงานทั่วไป

3.1 หน้าจอเข้าสู่ระบบ

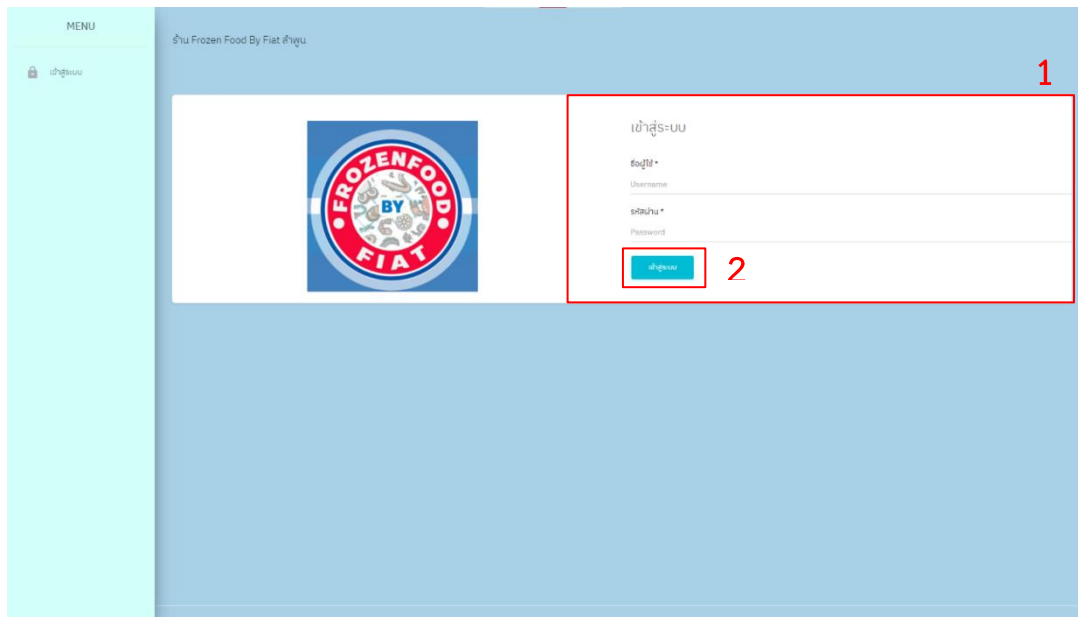

ภาพที่ ก.33 แสดงหน้าจอเข้าสู่ระบบของพนักงานทั่วไป

หน้าจอเข้าสู่ระบบสามารถเข้าสู่ระบบด้วยชื่อผู้ใช้งานและรหัสผ่านซึ่งประกอบด้วยส่วนต่างๆ ดังนี้

หมายเลข 1 กรอกชื่อผู้ใช้งานและรหัสผ่าน

หมายเลข 2 กดปุ่มยืนยันเข้าสู่ระบบ

3.2 หน้าจอแสดงหน้าแรกของเว็บแอปพลิเคชันของพนักงานทั่วไป

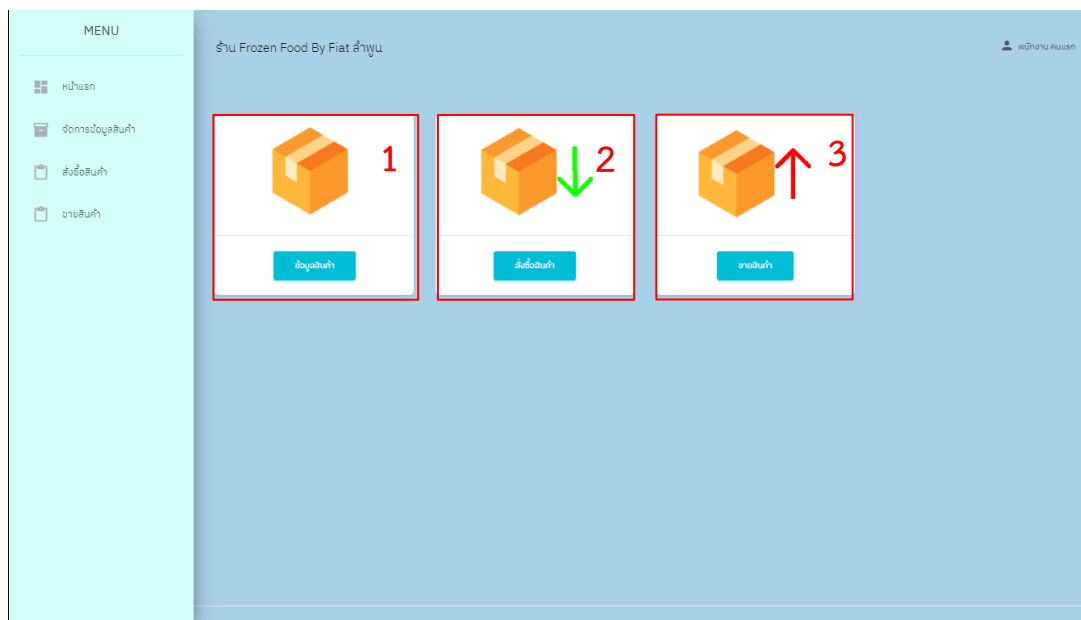

ภาพที่ ก.34 แสดงหน้าจอหน้าแรกของเว็บแอปพลิเคชันของพนักงานทั่วไป

มีส่วนประกอบต่างๆ ดังนี้

หมายเลข 1 ปุ่มแสดงข้อมูลสินค้า

หมายเลข 2 ปุ่มแสดงข้อมูลส่งอีเมลค่า

หมายเลข 3 ปุ่มแสดงข้อมูลขายสินค้า

3.3 หน้าจอแก้ไขข้อมูลส่วนตัวพนักงานทั่วไป

ภาพที่ ก.35 แสดงหน้าจอจัดการแก้ไขข้อมูลส่วนตัวของพนักงานทั่วไป

หน้าจอจัดการข้อมูลส่วนตัวซึ่งประกอบด้วย ส่วนต่าง ๆ ดังนี้

หมายเลข 1 เมนูแก้ไขข้อมูลส่วนตัว

หมายเลข 2 รายละเอียดข้อมูลส่วนตัว

หมายเลข 3 ปุ่มยืนยันการแก้ไข

หมายเลข 4 ปุ่มยกเลิกการแก้ไข

3.4 หน้าจอแสดงข้อมูลสินค้าพนักงานทั่วไป

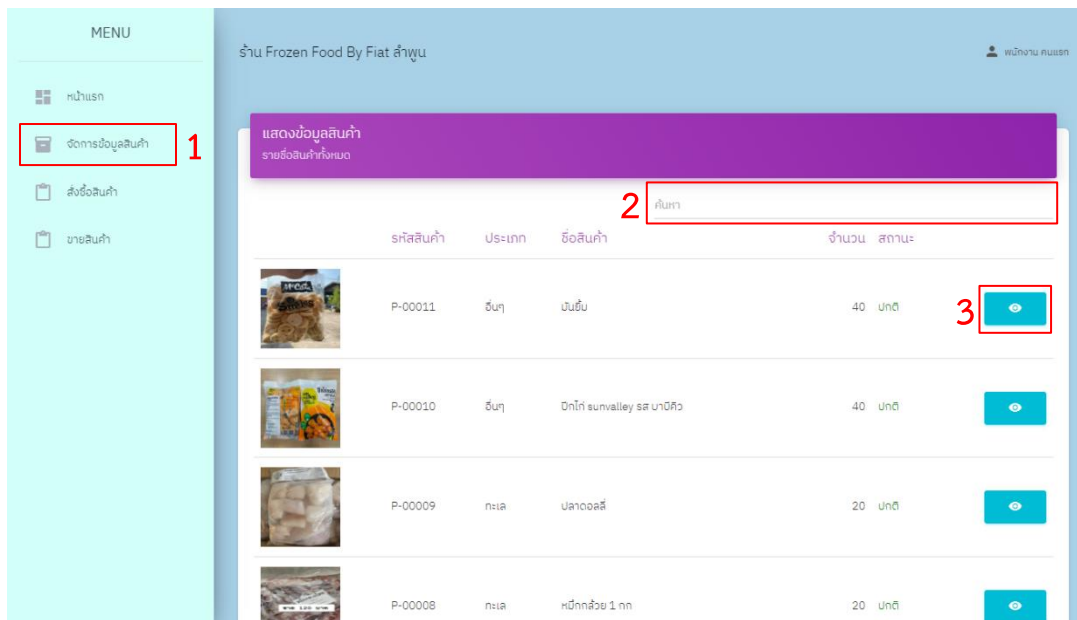

ภาพที่ ก.36 แสดงหน้าจอข้อมูลสินค้าของพนักงานทั่วไป

หมายเลข 1 ปุ่มจัดการข้อมูลสินค้า

หมายเลข 2 ปุ่มค้นหา สามารถใช้รหัสสินค้า และชื่อสินค้า ในการค้นหาได้

หมายเลข 3 ปุ่มเรียกดูรายละเอียดสินค้า

3.5 หน้าจอข้อมูลรายละเอียดสินค้าพนักงานทั่วไป

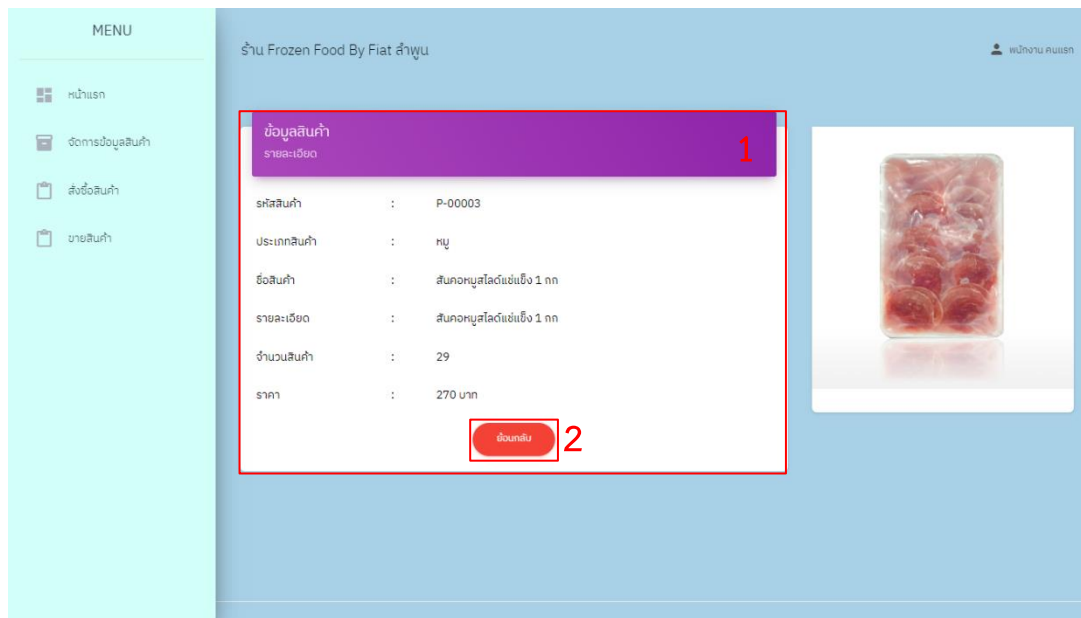

ภาพที่ ก.37 แสดงหน้าจอข้อมูลรายละเอียดสินค้าของพนักงานทั่วไป

หมายเลข 1 แสดงข้อมูลรายละเอียดของสินค้า ได้แก่ รหัสสินค้า ประเภทสินค้า ชื่อสินค้า รายละเอียด จำนวนสินค้า และราคา

หมายเลข 2 ปุ่มยืนยันกลับ

3.6 หน้าจอข้อมูลการสั่งซื้อสินค้า

หน้าจอแสดงข้อมูลการสั่งซื้อสินค้าของพนักงานทั่วไป

เมนู: MENU

ร้าน Frozen Food By Fiat สำพูว

พนักงาน คนแรก

ข้อมูลการสั่งซื้อสินค้า
การสั่งซื้อทั้งหมด

สร้างการสั่งซื้อ

วันที่สั่งซื้อ	เลขที่การสั่งซื้อ	สั่งซื้อจาก	หมายเลขโทรศัพท์	ที่ตั้ง	สถานะ
03/10/2565	B-00003	MBeef Frozen Products	0434523452	654/35 หมู่ 4 หมู่บ้านจัดสรรนิติบุคคลริ้วทิวส 1 เมือง เชียงใหม่ 50000	อนุมัติ
03/10/2565	B-00002	FF Friend	0531892738	996 ซอย หมู่ 150 ซอย 75 ตำบล โยสสถาน อำเภอ สารภี เชียงใหม่ 50140	อนุมัติ
03/10/2565	B-00001	บริษัท ABC St .Co	0975456127	หมู่ที่ 26 329 ตำบล สันทรายเมือง อำเภอ สันทราย เชียงใหม่ 50210	อนุมัติ

ภาพที่ ก.38 แสดงหน้าจอข้อมูลการสั่งซื้อสินค้าของพนักงานทั่วไป

หมายเลข 1 ปุ่มสั่งซื้อสินค้า

หมายเลข 2 ปุ่มสร้างการสั่งซื้อสินค้า

หมายเลข 3 ปุ่มเรียกดูรายละเอียดการสั่งซื้อสินค้า

3.7 หน้าจอสร้างการสั่งซื้อสินค้า

ภาพที่ ก.39 แสดงหน้าจอการสั่งซื้อสินค้าของพนักงานทั่วไป

หน้าจอการสั่งซื้อสินค้าซึ่งประกอบด้วย ส่วนต่างๆ ดังนี้

หมายเลข 1 รายละเอียดกรอกข้อมูล ได้แก่ สั่งซื้อจากที่ หมายเลขโทร
ที่ตั้ง สินค้าที่จะสั่ง จำนวน ราคาทุน

หมายเลข 2 ปุ่มเพิ่มสินค้า

หมายเลข 3 ปุ่มลบสินค้า

หมายเลข 4 ปุ่มทำการบันทึก

หมายเลข 5 ปุ่มย้อนกลับ

3.8 หน้าจอข้อมูลรายละเอียดการสั่งซื้อสินค้า

ร้าน Frozen Food By Fiat สำพูม

พนักงาน คนแรก

ข้อมูลการสั่งซื้อ
รายละเอียด

บันทึกโดย : พนักงาน คนแรก วันที่สั่งซื้อ : 03/10/2565

เลขที่การสั่งซื้อ : B-00003

สั่งซื้อจาก : MBeef Frozen Products หมายเลขโทรศัพท์ : 0434523452

ที่ตั้ง : 654/35 หมู่ 4 หมู่บ้านจัดสรรดีบุกคลองกรีนพัส 1 เมือง เชียงใหม่ 50000

สินค้าที่สั่งซื้อ

สินค้า	จำนวนที่สั่งซื้อ	รวม/หน่วย
เนื้อสัตว์แช่แข็ง 500 กรัม	20	200.00
เนื้อไก่พาสไลด์ 1 กก.	20	240.00

ยืนยัน

ภาพที่ ก.40 แสดงหน้าจอข้อมูลรายละเอียดการสั่งซื้อสินค้าของพนักงานทั่วไป

หน้าจอข้อมูลรายละเอียดการสั่งซื้อสินค้าด้วย ส่วนต่างๆ ดังนี้

หมายเลข 1 แสดงข้อมูลรายละเอียดของการสั่งซื้อสินค้า ได้แก่ บันทึกโดย วันที่สั่งซื้อ เลขที่การสั่งซื้อ สั่งซื้อจาก หมายเลขโทรศัพท์ ที่ตั้ง สินค้าที่สั่งซื้อ รายการสินค้า จำนวน ราคาทุน

หมายเลข 2 ปุ่มย้อนกลับ

3.9 หน้าจอแสดงข้อมูลการขายสินค้า

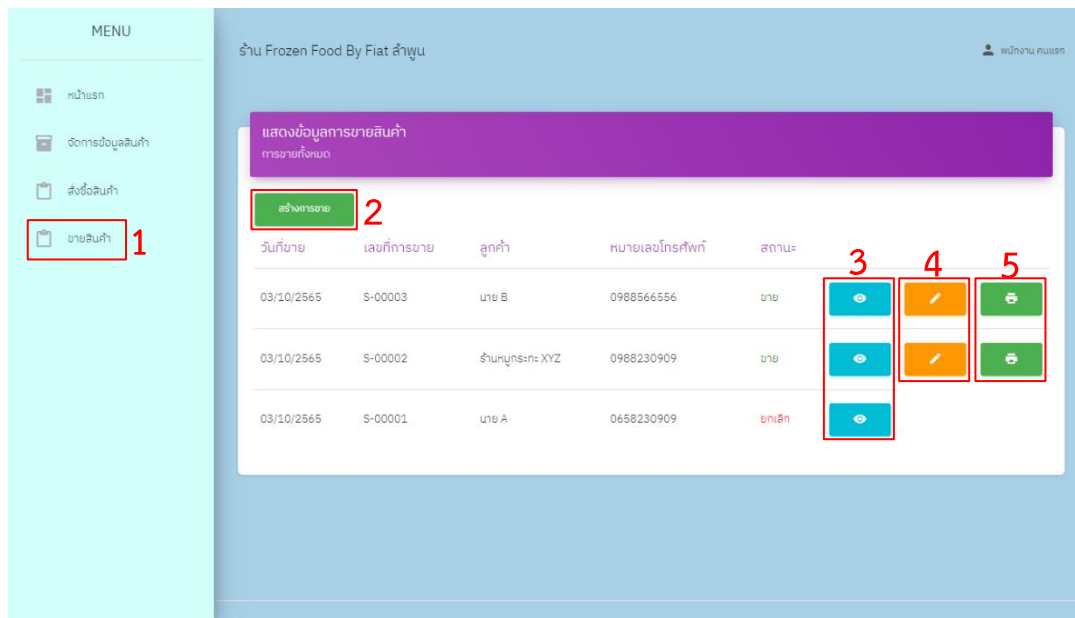

ภาพที่ ก.41 แสดงหน้าจอข้อมูลการขายสินค้าของพนักงานทั่วไป

หน้าจอจัดการข้อมูลการขายสินค้า สามารถสร้าง แก้ไข ดูรายละเอียดการขาย พิมพ์ใบเสร็จ ซึ่งประกอบด้วยส่วนต่างๆ ดังนี้

หมายเลข 1 ปุ่มขายสินค้า

หมายเลข 2 ปุ่มสร้างการขาย

หมายเลข 3 ปุ่มดูการขายสินค้า

หมายเลข 4 ปุ่มทำการแก้ไข

หมายเลข 5 ปุ่มพิมพ์ใบขายสินค้า

3.10 หน้าจอสร้างการขายสินค้า

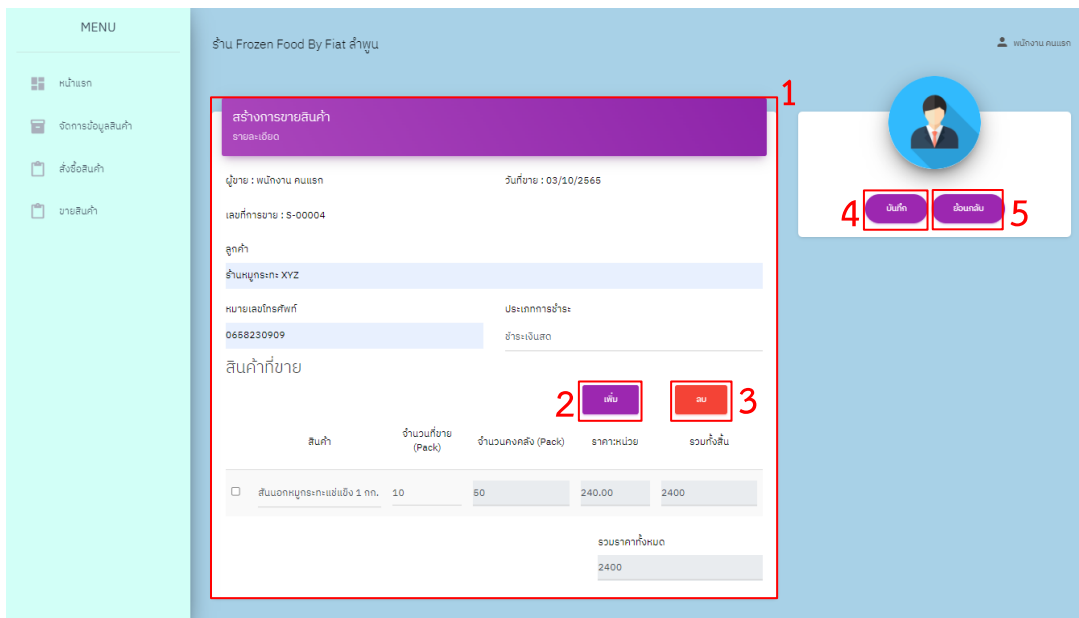

ภาพที่ ก.42 แสดงหน้าจอสร้างการขายสินค้าของพนักงานทั่วไป

หน้าจอสร้างการขายสินค้าซึ่งประกอบด้วย ส่วนต่างๆ ดังนี้

หมายเลข 1 รายละเอียดกรอกข้อมูล ได้แก่ ชื่อลูกค้า หมายเลขโทร ประเภทการชำระเงิน สินค้าที่จะซื้อ จำนวน จำนวนคงคลัง ราคา รวมทั้งหมด

หมายเลข 2 ปุ่มเพิ่มสินค้า

หมายเลข 3 ปุ่มลบสินค้า

หมายเลข 4 ปุ่มทำการบันทึก

หมายเลข 5 ปุ่มย้อนกลับ

3.11 หน้าจอสร้างการขายสินค้า

ร้าน Frozen Food By Fiat ลำพูน

สร้างการขายสินค้า
รายละเอียด

ผู้ขาย : พนักงาน คนแรก วันที่ขาย : 03/10/2565

เลขที่การขาย : S-00004

ลูกค้า
ร้านบุตรระ: XYZ

หมายเลขโทรศัพท์ ประเภทการชำระ
0988230909 ชำระผ่านการโอน

สินค้าที่ขาย

สินค้า	จำนวนที่ขาย (Pack)	จำนวนคงคลัง (Pack)	ราคาหน่วย	รวมทั้งสิ้น
<input type="checkbox"/> เนื้อบุตรระ: 1 กก	10		230.00	230.00
<input type="checkbox"/> สานชิ้นบุตรระ: 20	20		240.00	240.00

ภาพที่ ก.43 แสดงหน้าจอแก้ไขการขายสินค้าของพนักงานทั่วไป

หน้าจอแก้ไขการขายสินค้าซึ่งประกอบด้วย ส่วนต่างๆ ดังนี้

หมายเลข 1 รายละเอียดกรอกข้อมูล ได้แก่ ชื่อลูกค้า หมายเลขโทร ประเภทการชำระเงิน สินค้าที่จะซื้อ จำนวน จำนวนคงคลัง ราคา รวมทั้งทั้งหมด

หมายเลข 2 ปุ่มเพิ่มสินค้า

หมายเลข 3 ปุ่มลบสินค้า

หมายเลข 4 ปุ่มทำการบันทึก

หมายเลข 5 ปุ่มย้อนกลับ

3.12 หน้าจอรายละเอียดการขายสินค้า

ร้าน Frozen Food By Fiat สำบุรี

พนักงาน คนแรก

ข้อมูลการขายสินค้า
รายละเอียด

ผู้ขาย : พนักงาน คนแรก วันที่ขาย : 03/10/2565

เลขที่การขาย : S-00003

ลูกค้า : นาย B

หมายเลขโทรศัพท์ : 0988566556

ประเภทการชำระ : **อื่นๆ**

สินค้าที่ขาย

สินค้า	จำนวนที่ขาย	ราคาหน่วย	รวม
सानซี่หมูสไลด์แช่แข็ง 1 กก	1	240	240
สันคอหมูสไลด์แช่แข็ง 1 กก	1	270	270
		รวม	510

ยกเลิกการขาย ย้อนกลับ

ภาพที่ ก.44 แสดงหน้าจอรายละเอียดการขายสินค้าของพนักงานทั่วไป

หน้าจอรายละเอียดการขายสินค้าซึ่งประกอบด้วย ส่วนต่างๆ ดังนี้

หมายเลข 1 รายละเอียดการขายสินค้า ได้แก่ ผู้ขาย วันที่ขาย เลขที่การขาย ชื่อลูกค้า หมายเลขโทร ประเภทการชำระเงิน รายการสินค้า สินค้าที่ซื้อ จำนวน ราคา รวม

หมายเลข 2 ยกเลิกการขาย

หมายเลข 3 ย้อนกลับ